



• **carla**cristina •



ERES PARTE DE LA
transformación social

IMAGINACIÓN

Memoria Económica

Fundación Educadora Infantil Carla Cristina

Nit : 890.901.524-3

Año: 2019

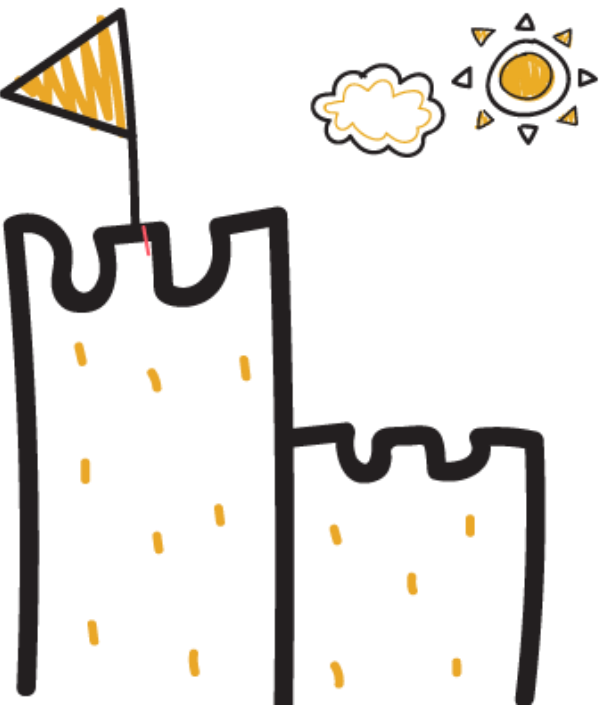

Ingresos por Servicios de Educación (Actividad Meritoria)

\$ 11,922,738,776

Los ingresos por servicios de educación durante el año 2019 provienen de:

- ✓ Contratación con el Municipio de Medellín (Secretaria de Educación), mediante la modalidad de: Entorno Institucional 8 horas, Jardines Infantiles.

JUEGOS



Ingresos por Donaciones

\$ 639,593,402

- ✓ Donaciones en especie de diferentes empresas; mercancía representada en artículos varios como : prendas de vestir, ropa de hogar, electrodomésticos etc. Estos productos se venden en dos puntos de venta que tiene la Fundación llamados "La Tienda de Carla", y cuyo objetivo de las ventas es contribuir con los costos y gastos de los servicios de Educación en las sedes educativas.
- ✓ Donaciones en dinero de empresas y personas que se vinculan mediante los diferentes programas de la Fundación, estas donaciones son destinadas al desarrollo de los diferentes proyectos que tiene la Fundación enfocados a la atención integral .la primera Infancia.

AMOR



IDENTIFICACION FUENTE DE LOS INGRESOS...

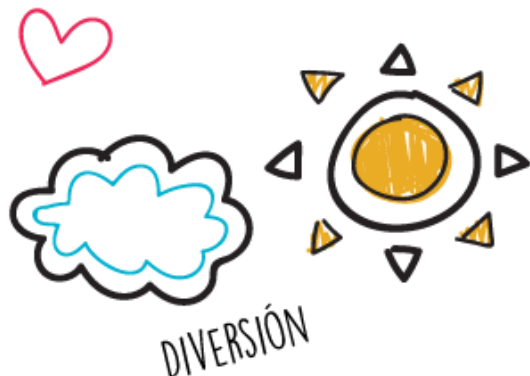

Ingresos por Ventas

\$ 301,941,146

La Fundación Carla Cristina, cuenta con dos puntos de venta: "Las Tiendas de Carla", una unidad de negocio que busca la alianza de grandes marcas, empresas y personas unidas por el futuro de los niños, ya que la mercancía que recibimos en calidad de donación, nos permite tener la posibilidad de venderla a módicos precios y así contribuir en todas las iniciativas para la obtención de recursos para afianzar la atención a la primera infancia.

SUEÑOS



Otros Ingresos

\$ 689,405,895

Año 2019
31 de diciembre

| | |
|--------------------------------------|-----------------------|
| Revalorizaciones | |
| Rendimientos Financieros Inversiones | \$ 356.245.326,01 |
| Utilidad en venta de Propiedad | \$ 225.133.984,40 |
| Reintegro de Costos y Gastos | \$ 66.543.043,27 |
| Intereses | \$ 27.701.593,95 |
| Arrendamiento | \$ 13.620.000,00 |
| Reversion Deterioro de Cartera | \$ - |
| Descuentos comerciales | \$ 161.686,00 |
| Ingresos por aprovechamientos | \$ 260,95 |
| TOTALES | \$ 689.405.895 |

En constancia se firma a los treinta (30)días del mes de junio del año 2020.

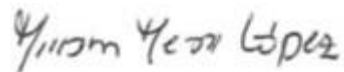

MIRIAM YANET MESA LOPEZ
REPRESENTANTE LEGAL
CC 43.165.760

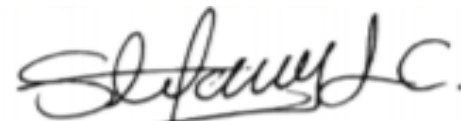

SINDY ESTEFANY LOPEZ CARDONA
REVISORA FISCAL SUPLENTE
CC 1,128,437,604
TP 204452-T

el FUTURO 
es de los que se
atreven a
SOÑAR